

地形分類・傾斜区分図 Geomorphological Land Classification and Slope Classification Map  
 沖縄本島北部1(奥・辺土名) Northern Part of Okinawajima (OKU-HENTONA DISTRICT)

**凡例 LEGEND**

**地形分類 Geomorphological Land Classification**

**山地 MOUNTAINS**

- 山頂緩斜面(15°未満) Summit gentle slope
- 山腹・山麓緩斜面(15°未満) Mountainside or piedmont gentle slope
- 一般斜面(15~30°) Moderate slope
- 急斜面(30°以上) Steep slope

**丘陵地 HILL LAND**

- 山頂緩斜面(15°未満) Summit gentle slope
- 山腹・丘陵緩斜面(15°未満) Hillside or piedmont gentle slope
- 一般斜面(15~30°) Moderate slope
- 急斜面(30°以上) Steep slope

**台地・段丘 UPLAND AND TERRACE**

- 高位段丘I面 High terrace I
- 高位段丘II面 High terrace II
- 中位段丘I面 Middle terrace I
- 中位段丘II面 Middle terrace II
- 低位段丘I面 Low terrace I
- 低位段丘II面 Low terrace II

**低地 LOWLAND**

- 谷底低地 Valley bottom lowland
- 海岸低地 Coastal lowland
- マンロープ湿地 Mangrove marsh

**海岸 COAST**

- 海浜 Beach
- 砂丘 Sand dune
- 堤州 Barrier
- ビーチロック Beach rock
- サンゴ礁原(干潮) Coral reef flat
- サンゴ礁原(イノー礁池) Moat
- 磯斜面 Reef slope
- 縞模様 Stripped bottom
- ノッチ Notch

**その他 MISCELLANEOUS**

- 人工平坦地 Man-made surface
- 埋立地 Reclaimed land
- 採石地 Quarry
- 崩壊地 Slope failure
- 段丘崖・海崖・断層崖 Terrace scarp, sea cliff and fault scarp
- 分水界 Divide

**傾斜区分 Slope Classification**

0	1	2	3	4	5	6
1'	3'	6'	15'	30'	45'	60'

**色分け**

- Vt 段丘を刻む谷 Valleys dissecting terrace
- Vs 溶食凹地 Solution basin
- Ck 円錐カルスト Cone karst
- 石灰岩丘 Limestone hill

**スケール** 1:50,000

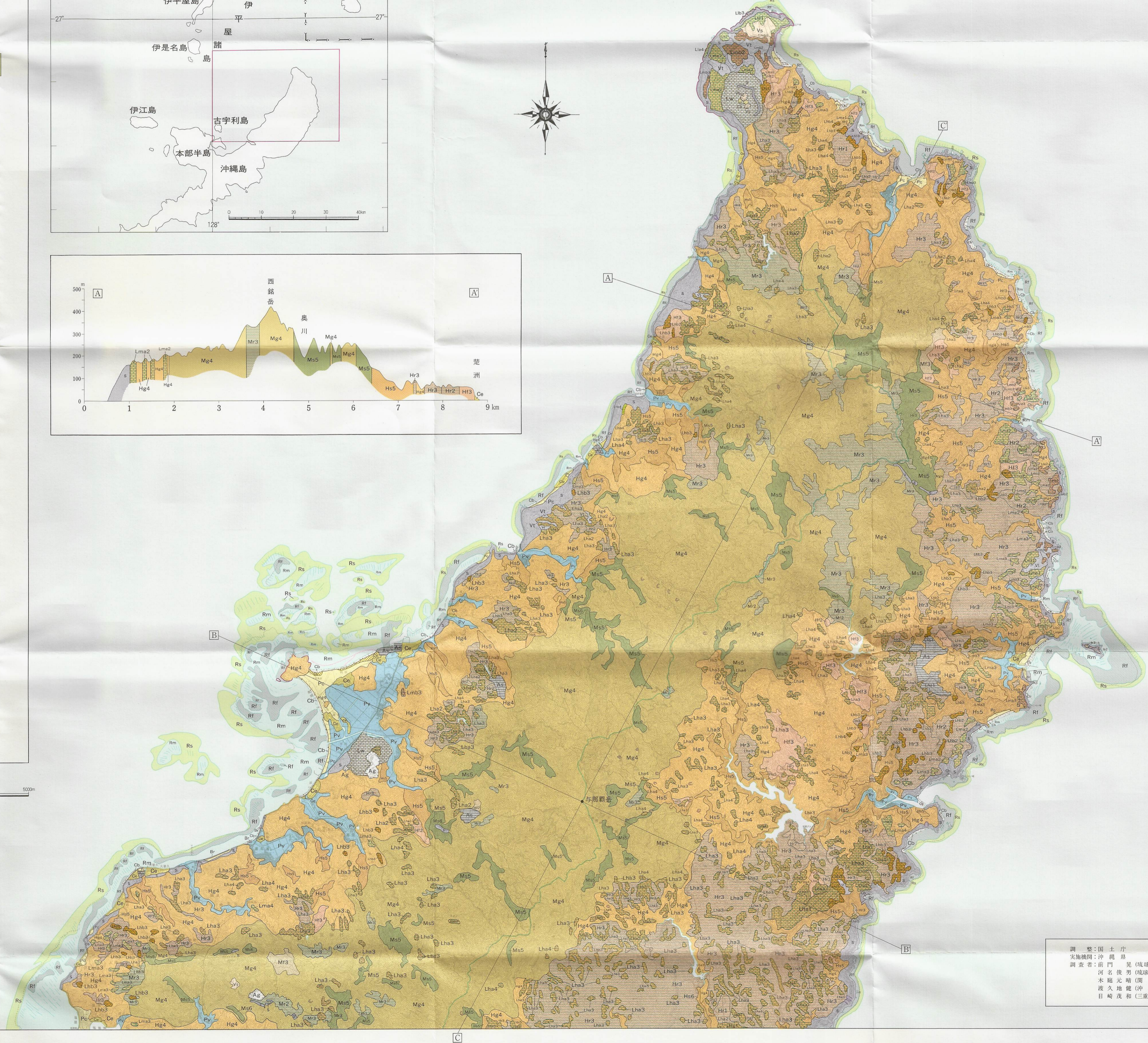
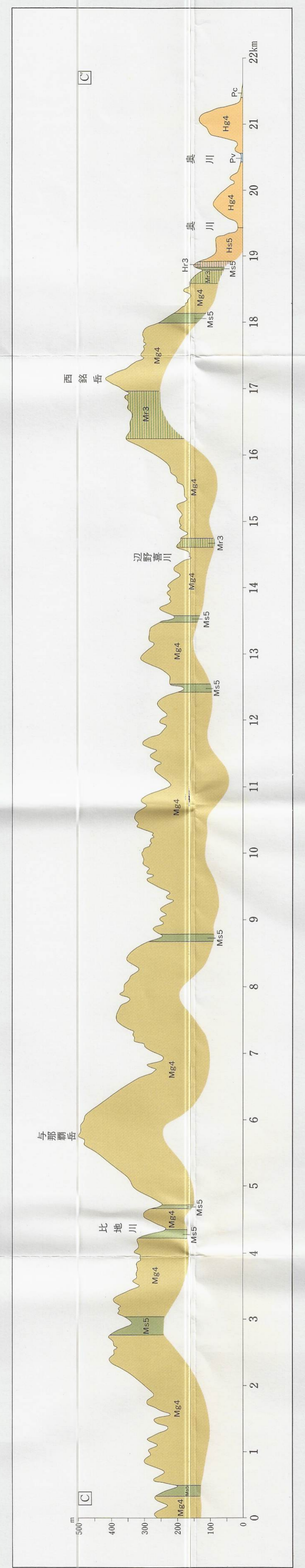
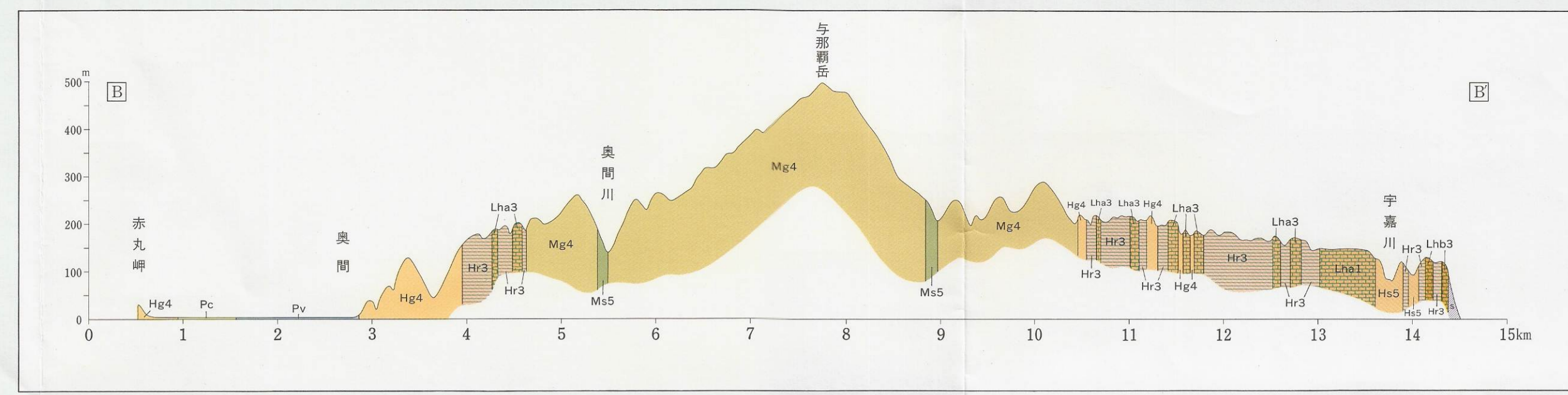
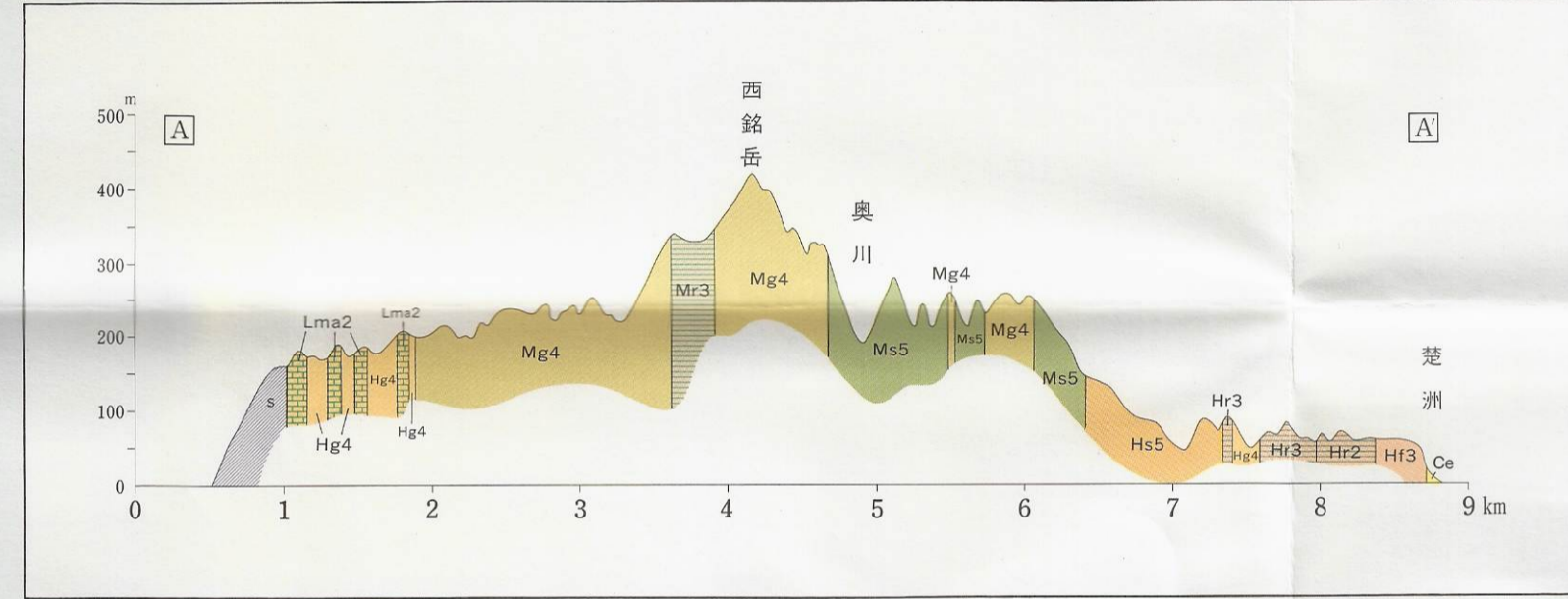
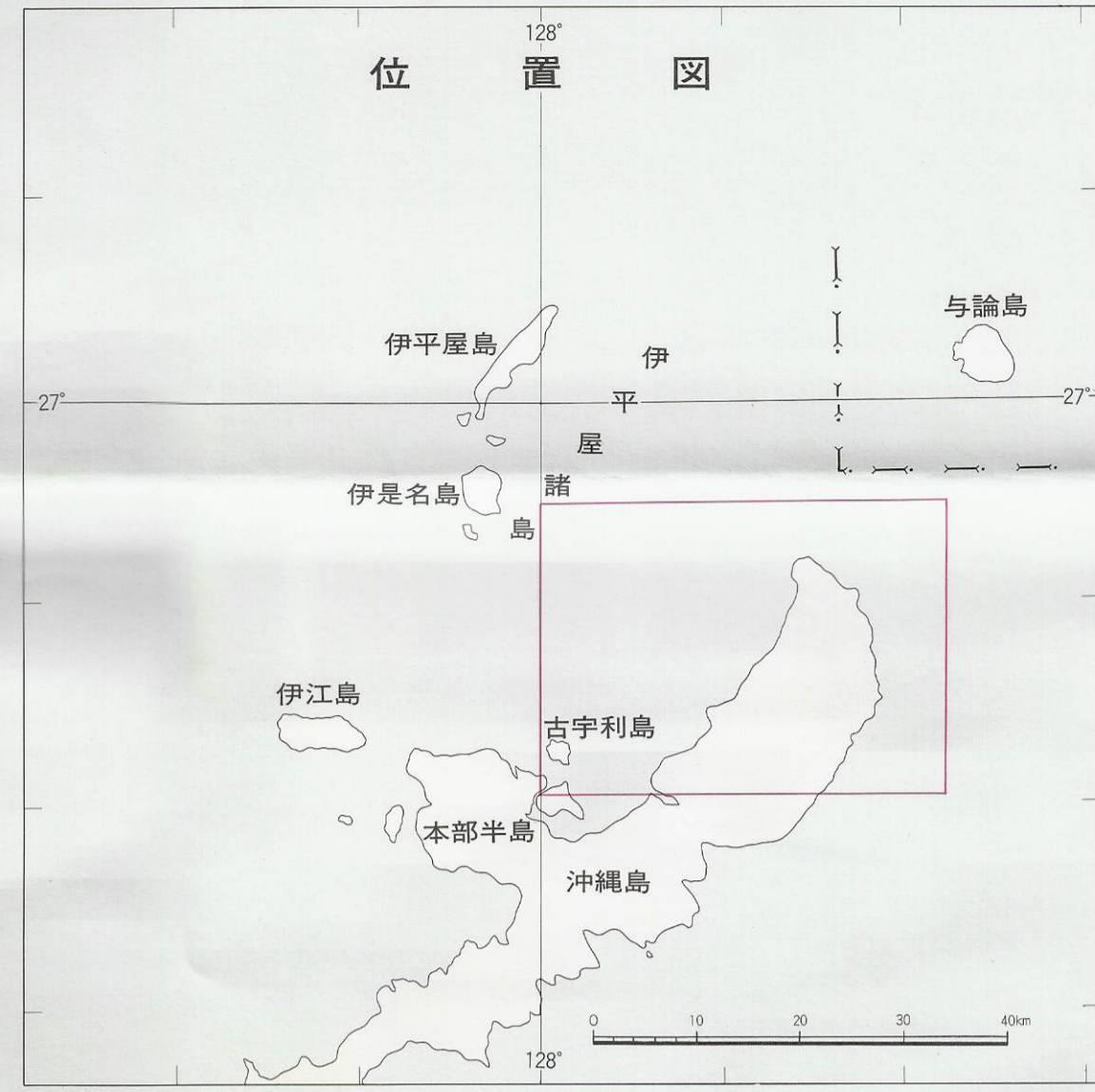

調査: 国土庁  
 実施機関: 沖縄県  
 調査者: 前田 晃 (琉球大学教養部)  
 河名 茂男 (琉球大学教育学部)  
 木庭 元晴 (関西大学)  
 渡久地 健 (沖縄協会)  
 日崎 茂和 (三重大学人文学部)

Correlator: National Land Agency  
 Working Organization: Okinawa Prefecture  
 Researchers: AKIRA MAEKAWA (University of the Ryukyus)  
 TOSHIO KAWANA (University of the Ryukyus)  
 MOTOHARU KOBA (Kansai University)  
 KEN TOGUCHI (Okinawa Association)  
 SHIGEKAZU MEZAKI (Mie University)