令和４年度土地利用動向調査

# 主要施設整備開発基本図 6-2

令和五年三月

沖縄県

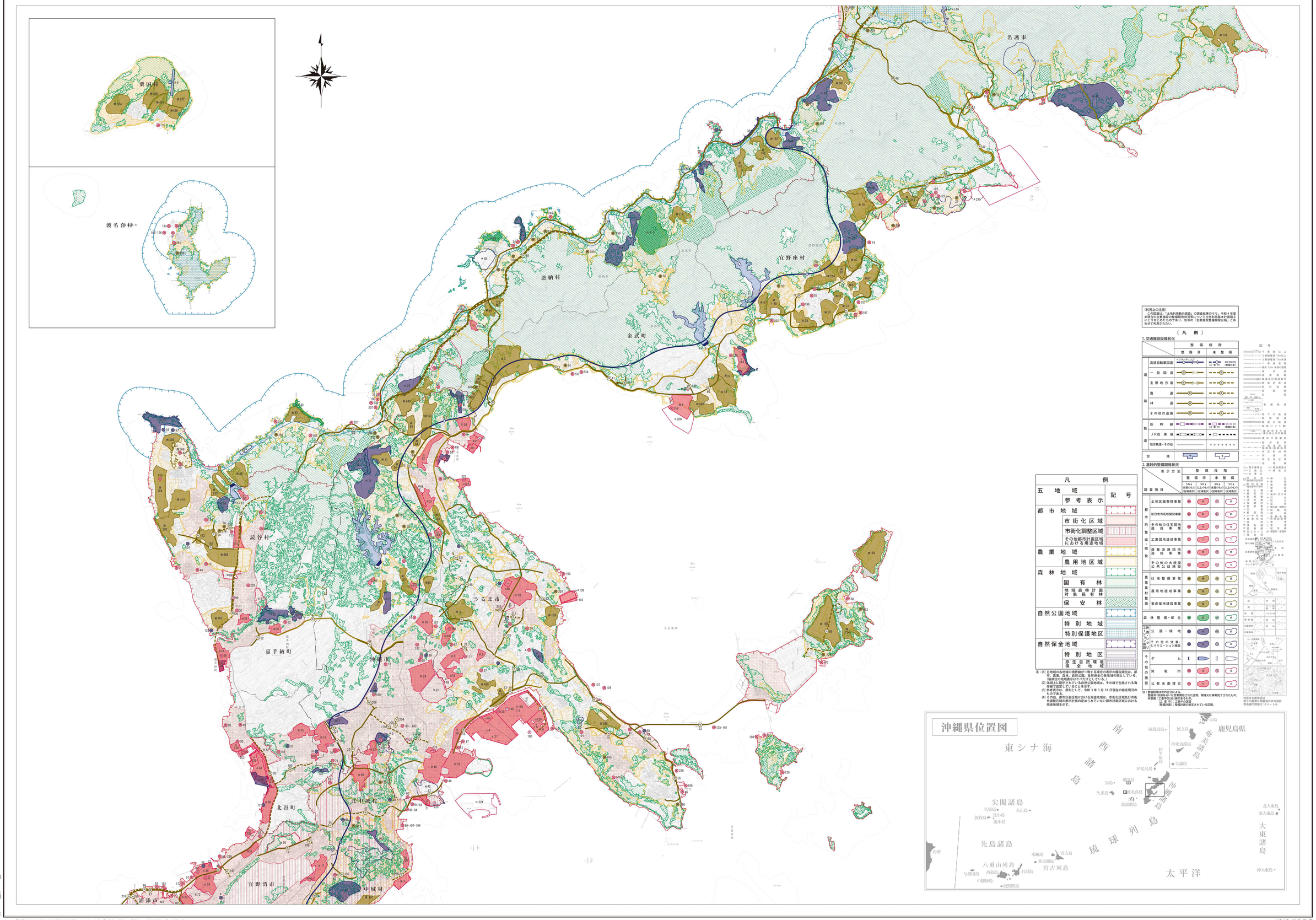


（利用上の注意）
この図面は、「土地利用動向調査」の調査結果のうち、令和４年度末現在の主要施設の整備開発状況等について土地利用基本計画図上にとりまとめたものであり、別表の「主要施設整備開発台帳」とあわせて利用されたい。

〔凡　例〕

1. 交通施設設備状況

| | | 整備段階：整備済 | 整備段階：未整備 |
|---|---|---|---|
| 道路 | 高速自動車国道 | インターチェンジ | (工事中)　(整備計画) |
| | 一般国道 | | |
| | 主要地方道 | | |
| | 農道 | | |
| | 林道 | | |
| | その他の道路 | | |
| 鉄道 | 新幹線 | | (工事中)　(整備計画) |
| | JR在来線 | | |
| | 地方鉄道・その他 | | |
| | 空港 | | |

2. 基幹的整備開発状況

| 調査項目 ＼ 表示方法 | | 整備済：5ha未満のもの（区域表示） | 整備済：5ha以上のもの（区域表示） | 未整備：5ha未満のもの（区域表示） | 未整備：5ha以上のもの（区域表示） |
|---|---|---|---|---|---|
| 都市的整備・開発 | 土地区画整理事業 | | | | |
| | 新住宅市街地開発事業 | | | | |
| | その他の住宅団地造成事業 | | | | |
| | 工業団地造成事業 | | | | |
| | 農業流通団地造成事業 | | | | |
| | その他の大規模公共公益施設 | | | | |
| 農業農村整備 | ほ場整備事業 | | | | |
| | 農用地造成事業 | | | | |
| | 畜産基地建設事業 | | | | |
| 森林整備・保全 | 森林整備・保全 | | | | |
| 休養レクリエーション施設 | 公園・緑地 | | | | |
| | その他の休養・レクリエーション施設 | | | | |
| その他の施設 | ダム | | | | |
| | 発電所 | | | | |
| | 公有水面埋立 | | | | |

注：整備段階は次の区分による。
整備済（供用済みの公共事業施設または民間、関連又は事業用とされたもの）
未整備（工事中）（工事中の区間）
（整備計画）（整備計画の策定されている区間）

記号

1. 幹線道路
2. 主要幹線道路 13m以上
2. 主要幹線道路 13m未満
1. 幹線道路
幅員 30m 未満の道路
自動車道
高速道路
国道及び国道番号
都道府県道
市町村道
農道
林道
普通鉄道
地下の鉄道
特殊鉄道
路面の鉄道
軌道（リフト等）
運河及び水路
海上交通設備
航空交通設備
都市公園
国立公園
国定公園
都道府県立自然公園
市町村立自然公園
自然環境保全地域
特別地区
原生自然環境保全地域
特別保護地区
海岸
海水浴場
砂浜海岸
岩礁海岸
人工海岸
港湾
漁港
空港
ヘリポート等
発電所
火力
水力
ダム
貯水池
砂防ダム
地すべり防止
急傾斜地崩壊防止
海岸保全
河川改修
治山
農用地
農業用施設
畜産
牧草地
農業用施設
農用地造成
ほ場整備
森林
国有林
保安林
地域森林計画対象民有林
公園